Speisekarte

06225 28500 www.jh-eugendorf.at

Dafür sama berühmt

Käsegriller (MG) € 4,70
Big-Käsegriller (MG) € 6,00
Chili-Käsegriller (🌶🌶) (MG) € 6,00
1 Paar, extra scharf

Weltbeste Bosna im Dampfiweckerl (AM)
2 Würstl, Senf, Zwiebel u. Curry € 5,00
1 Würstl, Senf, Zwiebel u. Curry € 4,00

gegrillte Ripperl (M) € 2,50
mild eingesurt / 10 dag

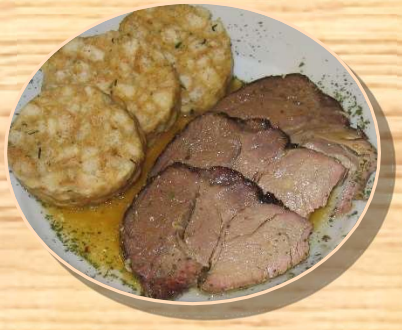

saftig mageres Brat'l (ACGLM) € 9,50
mit Serviettenknödel und Sauce

Schweinsbratwürstel (ACLM) € 6,70
3 St. mit Sauerkraut und Kartoffelsalat

Schmankal

bissi würzigere Krainer (M) *1 St, mit Senf und Kren*	€ 4,70
Currywurst (M) *1 St, mit Senf und Ketchup*	€ 4,70
Frankfurter (M) *1 Paar mit Senf und Kren*	€ 3,90
Debreziner (M) *1 Paar mit Senf und Kren*	€ 3,90
Original Sbg. Bratwurst (ACLM) *mit Sauerkraut und Salat*	€ 6,70
heißer Leberkäse (MG) *mit Senf*	€ 4,70
Leberkäsesemmerl (AGM)	€ 2,80
Leberkäseweckerl (AGM)	€ 3,20
mit Pfefferoni oder Gurkerl	*+ € 0,30*
Hotdog im Dampfiweckerl (AM)	
2 Würstl, und Ketchup	€ 5,00
1 Würstl und Ketchup	€ 4,00

Kotelett gegrillt (CLM) *mit Salat und Kräuterbutter*	€ 9,50

ohne Schwein

3 Stk Bratwürstel (ACLM) € 6,70
vom heimischen Rind, ohne Schweinefleisch
mit Sauerkraut und Kartoffelsalat

Bosna mit Rindbratwürstel im Dampfiweckerl (AM)
ohne Schweinefleisch

2 Würstel, Senf, Zwiebel und Curry € 5,00

1 Würstel, Senf, Zwiebel und Curry € 4,00

Putensteak gegrillt (CLM) € 9,50
mit Kartoffelsalat und Kräuterbutter

Vegetarisch

hausgemachter Kaspressknödel € 6,70
1 Stück mit Sauerkraut (ACG)

Beilagen

hausgemachte Wurstmayonaise € 2,30 / 10 dag
(milde und bissi schärfere) (CLM)

Kartoffelsalat (CLM)	€ 2,00
Sauerkraut (A)	€ 2,00
Serviettenknödel mit Saft'l (ACGM)	€ 2,90
Pfefferoni, Perlzwiebel, Gurkerl	€ 0,50

Dampfl-Gebäck

per Stück (A)

Semmerl	€ 0,70
Salzgebäck	€ 1,10
Roggenweckerl	€ 1,10
Salzstangerl	€ 1,10